

Brandförsvaret
Tjänsteskrivelse till Räddningsnämnden

Datum:
2025-02-24

Diarienummer:
RÄN-2025-00024

Handläggare:
Mikael Lundkvist

Månadsuppföljning februari 2025

Förslag till beslut

Räddningsnämnden beslutar

1. **att** fastställa månadsuppföljning för januari – februari 2025.

Ärendet

Månadsuppföljning för januari – februari 2025.

Beredning

Ärendet har beretts av tjänstepersoner vid Uppsala brandförsvaret.

Beslutsunderlag

- Tjänsteskrivelse daterad 2025-02-24
- Bilaga 1, Månadsuppföljning januari – februari 2025

Brandförsvaret

Johan Szymanski
Brandchef



Uppsala Brandförsvaret

månadsrapport

Januari - februari 2025

Räddningsnämnden

(belopp i tkr)

VERKSAMHETENS INTÄKTER

VERKSAMHETENS KOSTNADER

Löner inkl po-pålägg

Övriga personalkostnader

Lokal- och markhyror

Övriga verksamhetskostnader

Avskrivningar

Finansiella kostnader

Summa kostnader

NETTOKOSTNAD

| | Utfall ¹ | Budget | Avvikelse mot budget |
|-----------------------------|---------------------|---------------|-------------------------|
| VERKSAMHETENS INTÄKTER | 2 265 | 2 631 | |
| VERKSAMHETENS KOSTNADER | | | |
| Löner inkl po-pålägg | 28 013 | 28 837 | |
| Övriga personalkostnader | 49 | 13 | |
| Lokal- och markhyror | 7 817 | 7 894 | |
| Övriga verksamhetskostnader | 9 277 | 9 884 | |
| Avskrivningar | 2 244 | 2 560 | |
| Finansiella kostnader | 257 | 266 | |
| Summa kostnader | 47 657 | 49 453 | |
| NETTOKOSTNAD | 45 392 | 46 822 | 1 430 |

FÖRDELNING AV NETTOKOSTNAD PER KOMMUN

Tierp

11,6%

Uppsala

76,4%

Östhammar

12,0%

| | Utfall ¹ | Budget | Avvikelse mot budget |
|-----------|---------------------|--------|-------------------------|
| Tierp | 5 266 | 5 431 | 166 |
| Uppsala | 34 680 | 35 772 | 1 092 |
| Östhammar | 5 447 | 5 619 | 172 |

¹exklusive semesterlöneskultsförändring

Nettokostnad per kommun

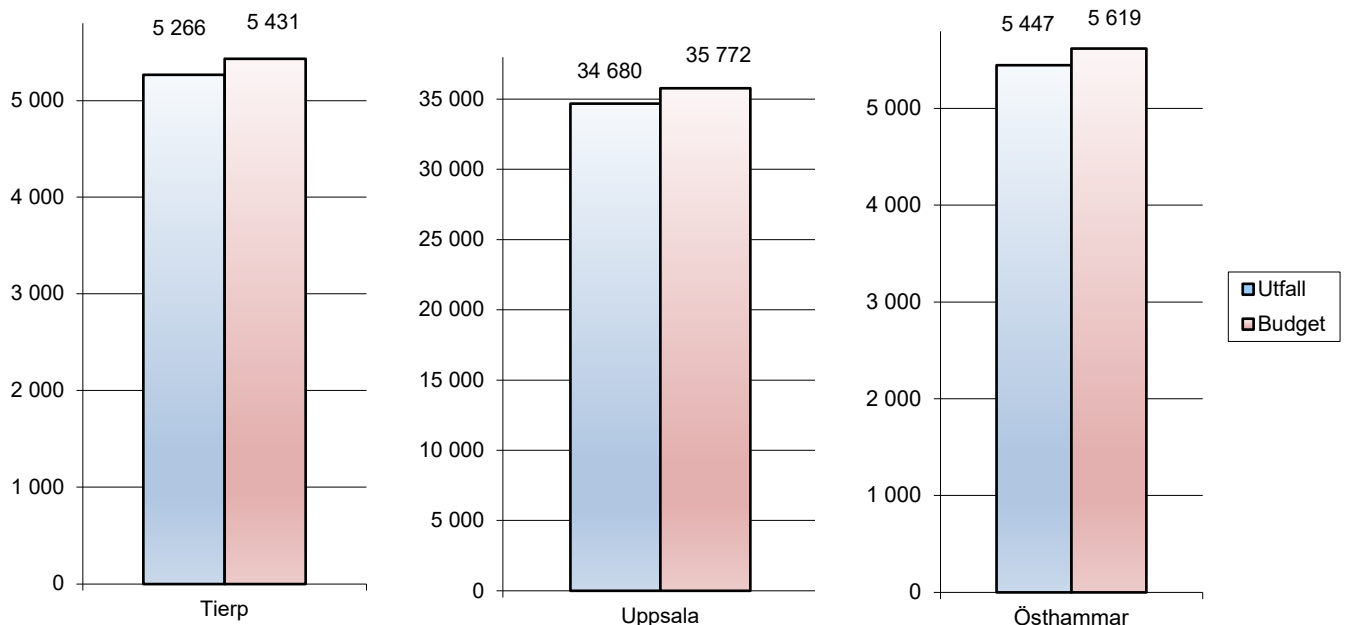

Investeringar

(belopp i tkr)

Investeringar

| | Utfall | Budget 2025 |
|---------------|--------|----------------|
| Investeringar | 6 789 | 17 000 |



Uppsala Brandförsvär

månadsrapport

Januari - februari 2025

Lönekostnad per månad

exklusive semesterlöneskultsförändring januari-november, belopp i tkr

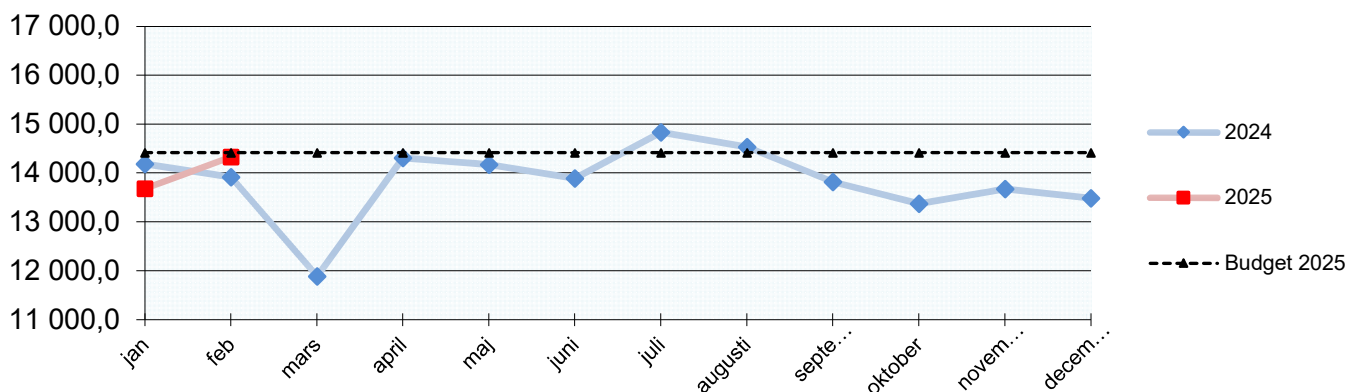

Antal tillsyner enligt LSO och LBE

Lagen om skydd mot olyckor (LSO) och lagen om brandfarliga och explosiva varor (LBE)

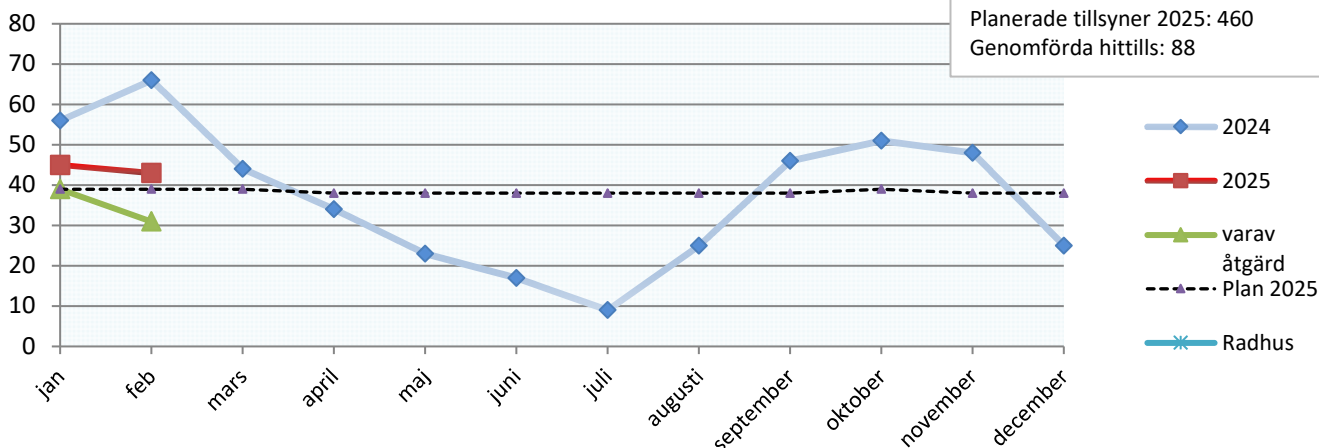

RiB procent av månaden där ambitionsnivån uppnåtts

de senaste 12 månaderna

Minibemanningen på totalt 52 personer i beredskap har under hela perioden uppnåtts

Vid Tierps brandstation finns även heltidspersonal dygnet runt, vilket bidrar till beredskapen.

Vid Östhammars brandstation finns även heltidspersonal dagtid vardagar, vilket bidrar till beredskapen.

| | feb | jan | dec | nov | okt | sept | aug | juli | juni | maj | april | mars |
|-----------------|-----|-----|-----|-----|-----|------|-----|------|------|-----|-------|------|
| Skärplinge 1+2 | 100 | 100 | 100 | 100 | 100 | 100 | 100 | 100 | 100 | 100 | 100 | 100 |
| Söderfors 1+4 | 100 | 100 | 99 | 99 | 99 | 99 | 95 | 96 | 100 | 100 | 100 | 100 |
| Tierp* 1+2 | 96 | 100 | 91 | 90 | 93 | 93 | 74 | 100 | 98 | 96 | 95 | 98 |
| Öregrund 1+2 | 97 | 98 | 99 | 98 | 99 | 88 | 96 | 99 | 97 | 98 | 97 | 98 |
| Östhammar** 1+4 | 75 | 75 | 74 | 75 | 78 | 63 | 70 | 67 | 83 | 76 | 74 | 79 |
| Gimo 1+4 | 100 | 100 | 100 | 100 | 100 | 100 | 95 | 93 | 100 | 100 | 100 | 96 |
| Alunda 1+4 | 100 | 100 | 99 | 98 | 93 | 99 | 100 | 100 | 100 | 100 | 100 | 100 |
| Österbybruk 1+4 | 95 | 100 | 92 | 93 | 98 | 100 | 94 | 99 | 97 | 98 | 96 | 95 |
| Skyttorp 1+2 | 100 | 99 | 100 | 100 | 97 | 95 | 94 | 97 | 100 | 100 | 100 | 100 |
| Björklinge 1+4 | 99 | 100 | 99 | 97 | 98 | 96 | 97 | 97 | 92 | 97 | 97 | 98 |
| Järlåsa 1+2 | 83 | 89 | 97 | 94 | 89 | 86 | 96 | 94 | 92 | 97 | 95 | 95 |
| Storvreta 1+4 | 97 | 95 | 93 | 82 | 77 | 81 | 89 | 97 | 97 | 97 | 97 | 92 |
| Almunge 1+4 | 90 | 96 | 95 | 92 | 91 | 84 | 90 | 98 | 92 | 91 | 93 | 92 |
| Knutby 1+2 | 100 | 100 | 100 | 100 | 100 | 99 | 99 | 100 | 100 | 100 | 100 | 100 |

Om mindre än 80 procent uppnåtts skrivs procenten i rött.

Ambitionsnivån på beredskapen är antalet till höger om ortsnamnet.