

Stadsbyggnadsförvaltningen
Tjänsteskrivelse till namngivningsnämnden

Datum:
2025-01-13

Diarienummer:
NGN-2025-00008

Handläggare:
Eric Heinisch

Namn inom detaljplan för Fullerö skolområde

Förslag till beslut

Namngivningsnämnden beslutar

1. **att** ställa ut och remittera vägnamnet Rigelvägen

Ärendet

Detaljplanen för Fullerö skolområde vann laga kraft 28 juni 2024.

Planområdet ligger norr om Uppsala strax öster om E4:an och söder om riksväg 290.

Syftet med detaljplanen är att möjliggöra byggande av förskola, skola, bostäder samt en byggnad med samhällsnyttig verksamhet i Fullerö.

Namnbehovet i ärendet är för en väg.

Beredning

Ärendet har beretts av stadsbyggnadsförvaltningen.

Föredragning

En ny väg tillkommer inom planområdet. Vägen utgör tillfartsväg till de nya bostadsfastigheter som tillkommer inom området.

Inom närområdet har befintliga vägar namn efter namnkategorin himlakroppar. Bland annat återfinns namnen Polux, Sirius och Castor som alla är namn på stjärnor. Dessa stjärnor ingår i stjärnasterismen (stjärnmönstret) Vintersexhörningen. En annan stjärna

som ingår i samma asterism är stjärnan Rigelstjärnan som även är den ljusstarkaste stjärnan i stjärnbilden Orion.

Namnet Rigel bedöms vara ett lämpligt ord att ingå i ett vägnamn då det är enkelt att uttala och stava. Det hänger även ihop med sina grannar av angränsande vägar.

Stadsbyggnadsförvaltningen föreslår att välja ett namn som anknyter till angränsande vägars namnkategori; himlakroppar. Att den nya vägen får namn inom befintlig namnkategori innebär att namnet blir lokaliserande då det hänger ihop med övriga vägnamn i närområdet.

Stadsbyggnadsförvaltningen föreslår vägnamnet Rigelvägen.

Ekonomiska konsekvenser

Beslutet medför inga ekonomiska konsekvenser.

Beslutsunderlag

- Tjänsteskrivelse daterad 13 januari 2025
- Bilaga 1. Karta

Stadsbyggnadsförvaltningen

Anna Axelsson
Biträdande stadsbyggnadsdirektör

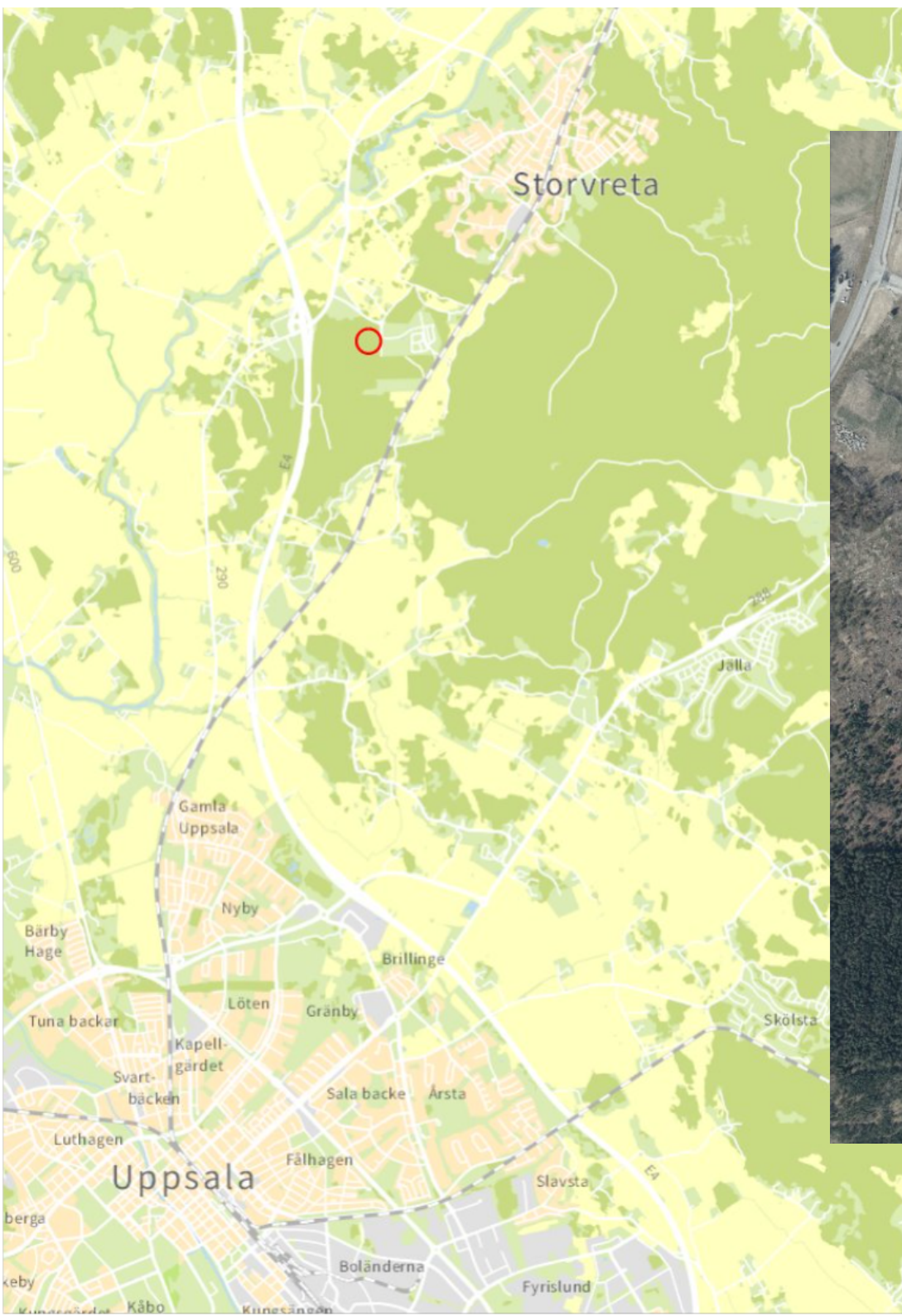

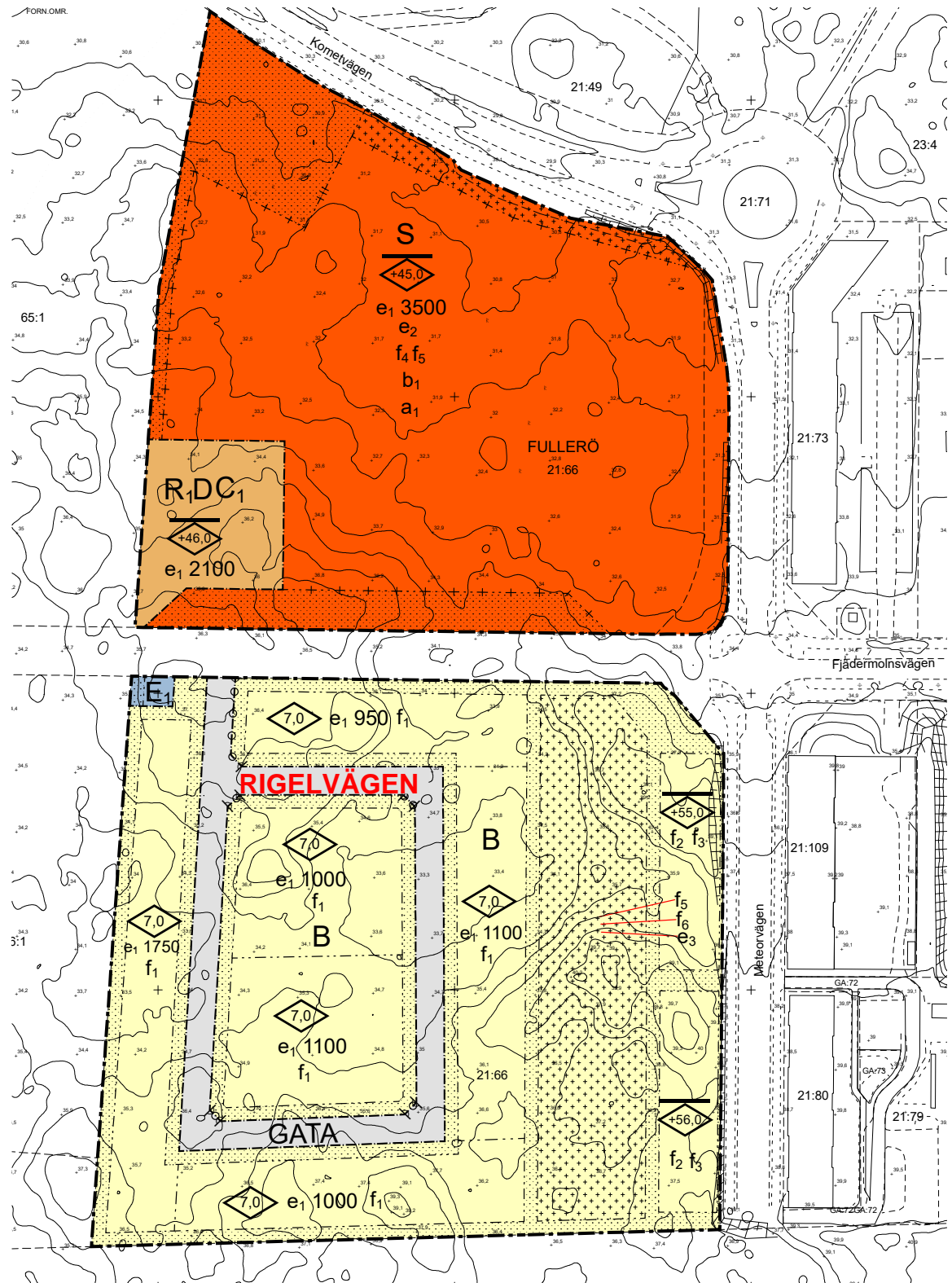

FORN.OMR.

KOMETVÄGEN

21:49

23:4

21:71

S
+45.0
e₁ 3500
e₂
f₄ f₅
b₁
a₁

FULLERÖ
21:66

21:73

R₁DC₁

+46.0
e₁ 2100

65:1

Flädermolnsvägen

E₁

RIGELVÄGEN

+7.0 e₁ 950 f₁

+7.0

B

+55.0
f₂ f₃

+7.0

e₁ 1000
f₁

B

e₁ 1100
f₁

f₅
f₆
e₃

+7.0
e₁ 1750
f₁

+7.0

e₁ 1100
f₁

GATA

21:66

+56.0
f₂ f₃

+7.0 e₁ 1000 f₁

METERVÄGEN

21:109

GA-72

21:80

GA-73

21:79